

MOKSLO PASKIRTIES PASTATAS STASIO LOZORAČIO G. 95, VILNIUJE

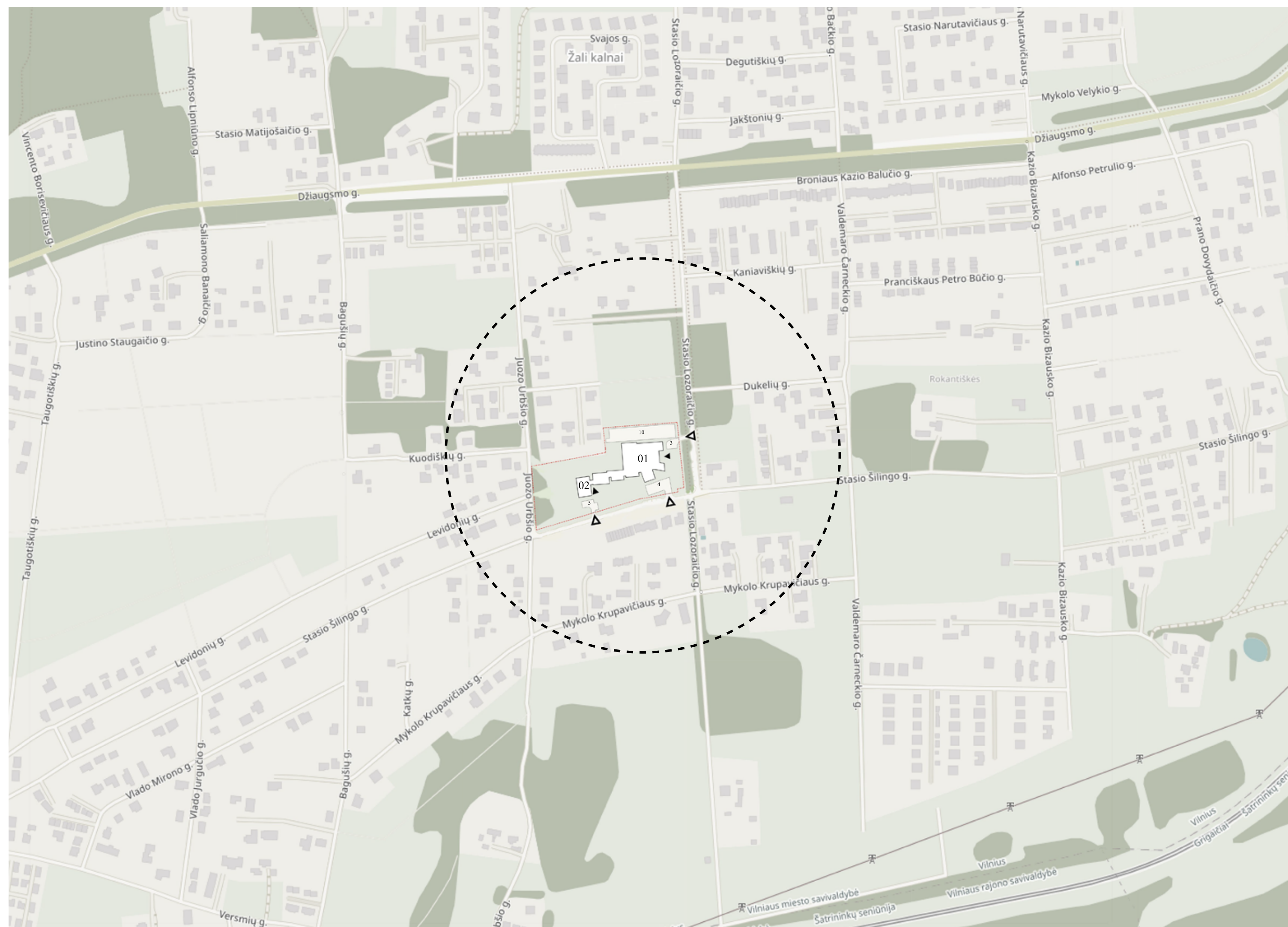

SITUACIJOS SCHEMA
M 1:5000



SUTARTINAI ŽYMĖJIMAI

- SKLYPO RIBA
- ▶ ĮEJIMAS Į PASTATĄ
- ▷ ĮVAŽIAVIMAS Į SKLYPĄ

SKLYPO EKSPLIKACIJA

- 1 Projektuojamas mokyklos pastatas
- 2 Projektuojamas baseino pastatas
- 3 Projektuojama automobilių stovėjimo aikštelė su vietomis Nr1

- 4 Projektuojama automobilių stovėjimo aikštelė mokyklai Nr2
- 5 Projektuojama automobilių stovėjimo aikštelė baseinui Nr3
- 6 Sporto aikštynas

TŪRIO SCHEMAS

TŪRIO SANDAROS SCHEMA #1

GYVENAMOJOJE TERITORIJOSJE NUMATYTAS MOKYKLOS UŽSTATYMAS, PRELIMINARI ZONA. PAGRINDINIAI ORIENTYRAI IR SKLYPO PRIVALUMAI:

1. SENŲ VERTINGŲ MEDŽIŲ JUOSTA.
2. PAGRINDINIS PATEKIMAS Į SKLYPĄ IŠ PĖSČIŲJŲ ALĖJOS.
3. SKLYPO RELJEFO PERKIRTIMAS PIETŲ KRYPTIMI.
4. UŽSTATYMAS ORIENTUOJAMAS PAGAL SAULĖTAS KRYPTIS.
5. IŠSAUGOMAS DREBULYNAS ESANTIS ŽEMIAUSIOJE SKLYPO VIETOJE.



TŪRIO SANDAROS SCHEMA #2

REAGUOJANT Į TERITORIJOS UŽSTATYMO MASTELI, SMULKŪMA, MOKYKLOS PASTATO TŪRIS "SKALDOMAS" Į ATSKIRŲ TŪRIŲ GRANDINĘ.

SUKURIAMA VIBRUOJANTI, ATSTRAUKIANTI GATVĖS IŠKLOTINĖ.

ĮTERPIAMOS ATVIROS VIEŠOS ERDVĖS.

TŪRIO SANDAROS SCHEMA #3

BENDRUOMENEI MOKYKLOS PATALPOS ORIENTUOJAMOS TIES PAGRINDINIŲ ĮEJIMŲ – ATSIGRĖŽIANČIŲ Į MEDŽIŲ ALĖJĄ.

PRIEŠAIS PASTATĄ FORMUOJAMA ATVIRA KIEMO ERDVĖ. TŪRIS ATTRAUKIAMAS NUO ALĖJOS, ŽEMĖS LYGIS DALINAI PAKELTAS, VIZUALIAI MAŽINA PASTATO AUKŠTĮ.

BASEINO TŪRIS GALI BŪTI STATOMAS KITŲ ETAPŲ.

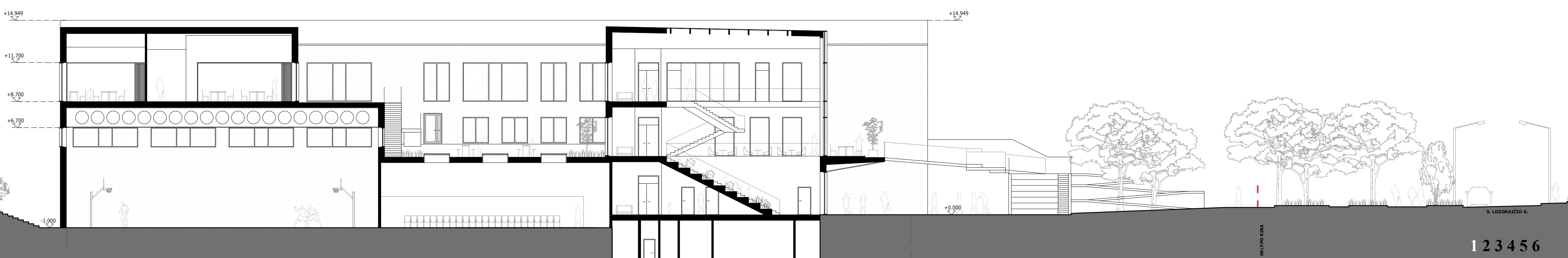



FOTOFIKSACIJOS VAIZDAS NR. 1

SKLYPO PLANAS
M 1:500

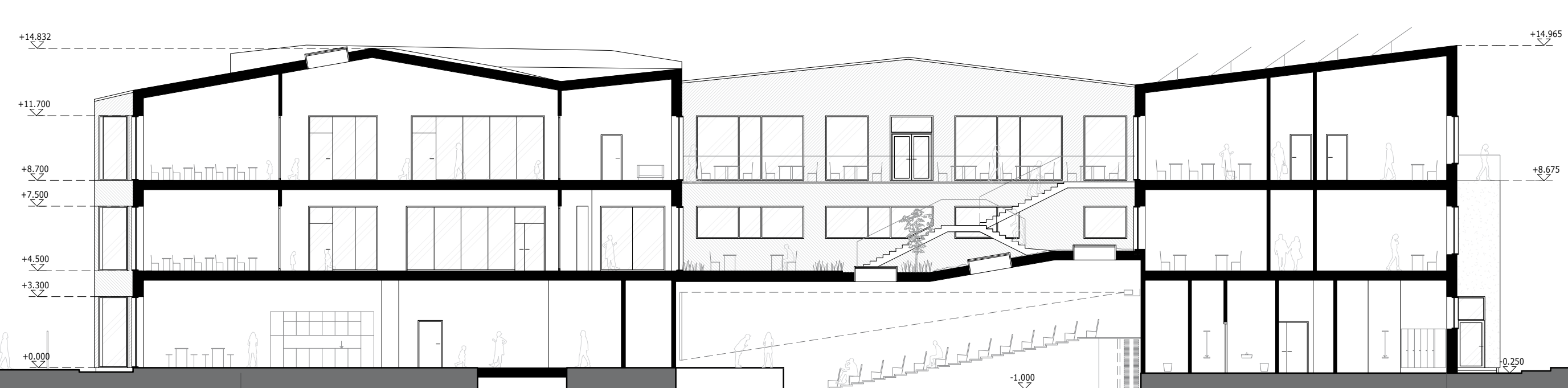
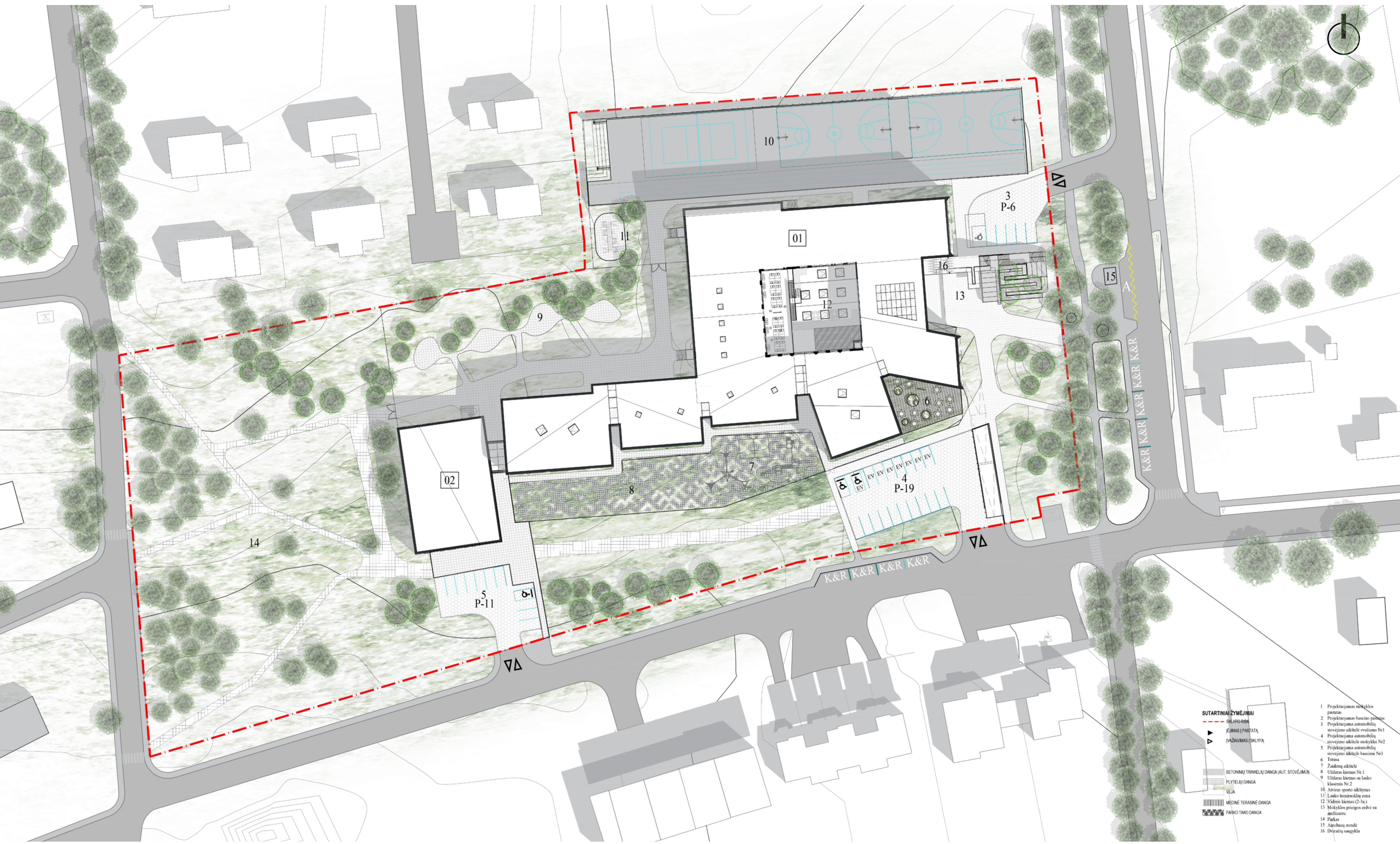



ROTOPILSACIJOS VAIZDAS NR. 2

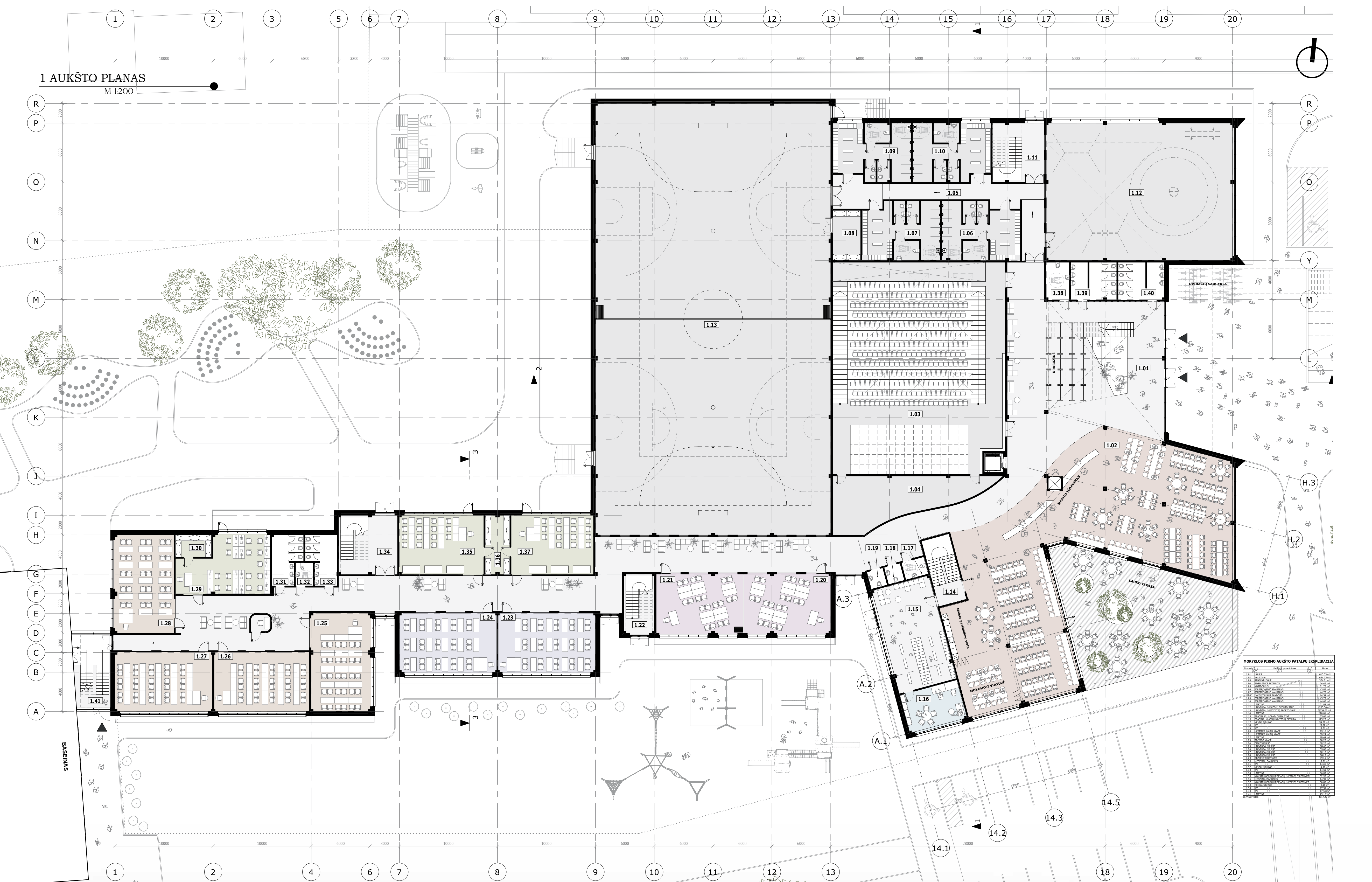

MONIVYLOS PIRMO AUKŠTO PATALPŲ REKAPITULACIJA

Pat. Nr.	Pat. Pav.	Plotas, kv. m.	Plotas, kv. m.
1.01	1.01	1000	1000
1.02	1.02	1200	1200
1.03	1.03	1500	1500
1.04	1.04	1800	1800
1.05	1.05	1000	1000
1.06	1.06	1000	1000
1.07	1.07	1000	1000
1.08	1.08	1000	1000
1.09	1.09	1000	1000
1.10	1.10	1000	1000
1.11	1.11	1000	1000
1.12	1.12	1000	1000
1.13	1.13	2000	2000
1.14	1.14	1000	1000
1.15	1.15	1000	1000
1.16	1.16	1000	1000
1.17	1.17	1000	1000
1.18	1.18	1000	1000
1.19	1.19	1000	1000
1.20	1.20	1000	1000
1.21	1.21	1000	1000
1.22	1.22	1000	1000
1.23	1.23	1000	1000
1.24	1.24	1000	1000
1.25	1.25	1000	1000
1.26	1.26	1000	1000
1.27	1.27	1000	1000
1.28	1.28	1000	1000
1.29	1.29	1000	1000
1.30	1.30	1000	1000
1.31	1.31	1000	1000
1.32	1.32	1000	1000
1.33	1.33	1000	1000
1.34	1.34	1000	1000
1.35	1.35	1000	1000
1.36	1.36	1000	1000
1.37	1.37	1000	1000
1.38	1.38	1000	1000
1.39	1.39	1000	1000
1.40	1.40	1000	1000
1.41	1.41	1000	1000
1.42	1.42	1000	1000
1.43	1.43	1000	1000
1.44	1.44	1000	1000
1.45	1.45	1000	1000
1.46	1.46	1000	1000
1.47	1.47	1000	1000
1.48	1.48	1000	1000
1.49	1.49	1000	1000
1.50	1.50	1000	1000



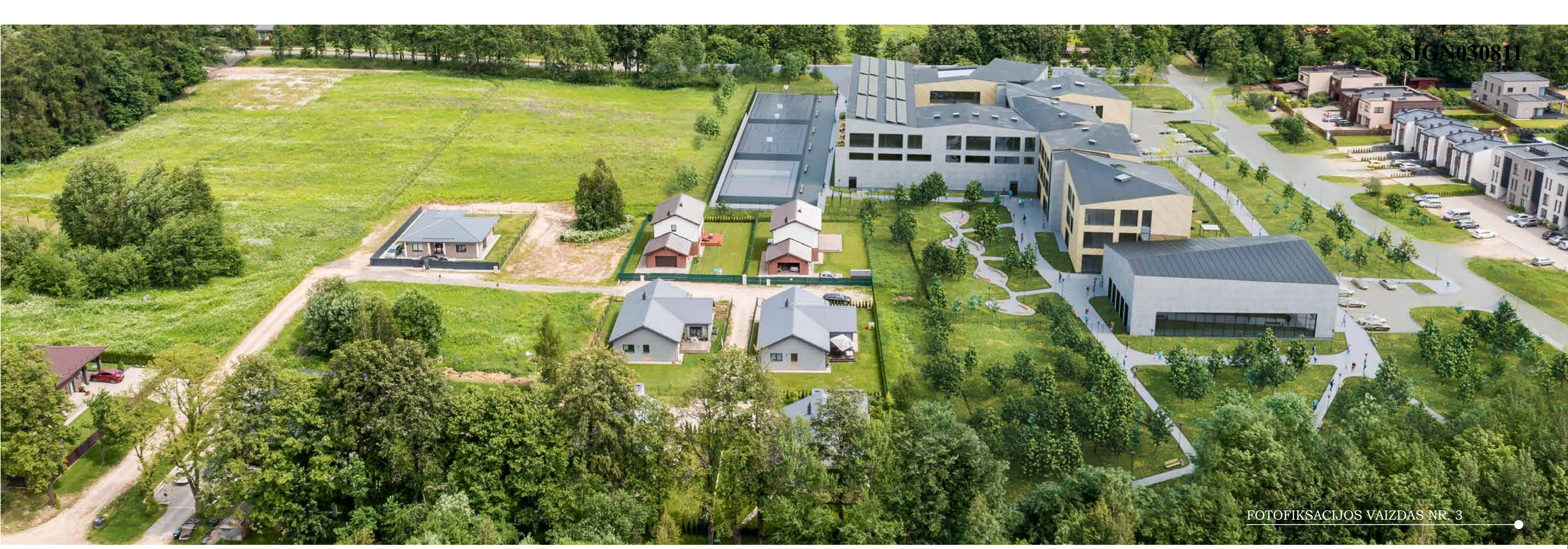

FOTOFIKSACIJOS VAIZDAS NR. 3



FOTOFIKSACIJOS VAIZDAS NR. 4



ŠIAURINIS PASADAS
M 1:200





PERSPEKTYVINIS VAIZDAS IŠ VAKARŲ KRYPTIES



RŪSIO PLANAS
M 1:200



BASEINO AUKŠTŲ PLANAI
M 1:200

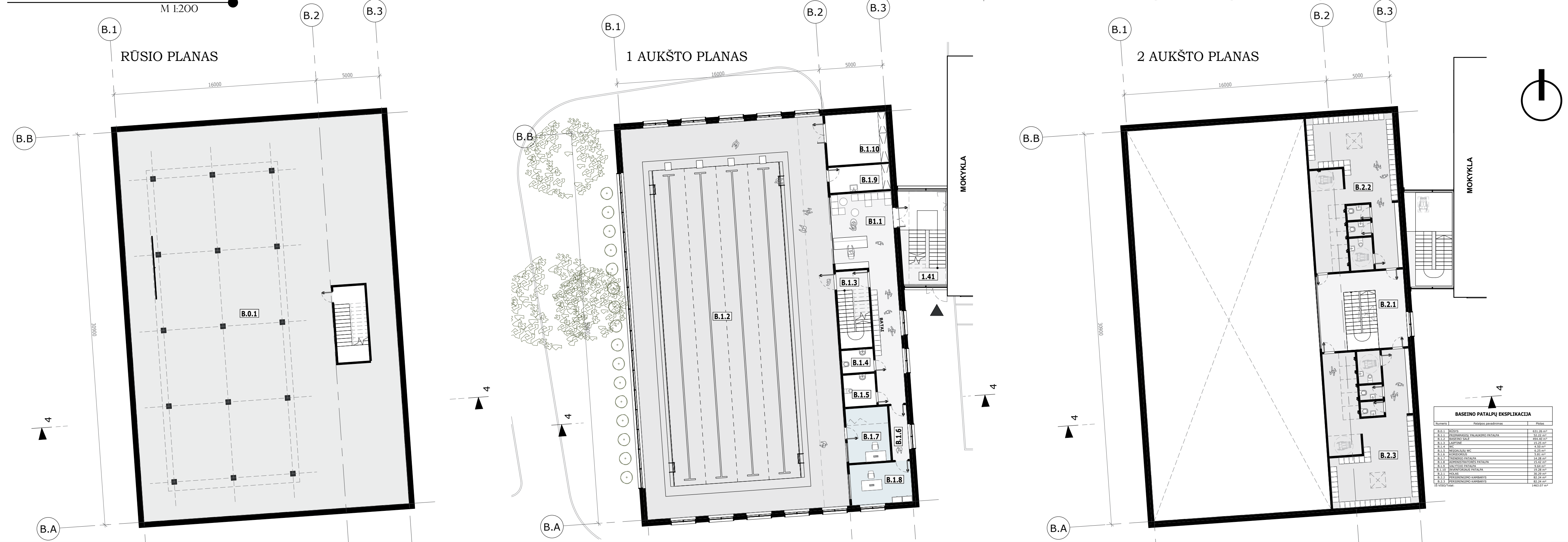

PIETINIS FASADAS. S. ŠILINGO G.
M 1:200