



VAZDAS IŠ PAUKŠČIO SKRYDŽIO / BIRD'S EYE VIEW

(LT) ESAMA SITUACIJA

Sklypas yra vienas iš kelių kvartalo, savarakiškas, atskiras sklypas. Sklypas ribojasi su kaimišku, mišku ir pastatais. Priešais sklypą yra kaimiškas kvartalas, savarakiškas, atskiras sklypas. Sklypas ribojasi su kaimišku, mišku ir pastatais. Priešais sklypą yra kaimiškas kvartalas, savarakiškas, atskiras sklypas. Sklypas ribojasi su kaimišku, mišku ir pastatais. Priešais sklypą yra kaimiškas kvartalas, savarakiškas, atskiras sklypas.

(EN) EXISTING SITE

Site is located in the quiet, residential center of Vilnius city. Area is covered by a relatively green forest with groups of residential trees. The site is bordered by a stone fence and road, mostly unchanged surface. The location of the proposed zone of the cultural property, which is located within 50 m of the site. The site is covered by a mixture of the landscape: landscape, forest, there is enough natural park, in general with a new test system has been proposed and approved for the access to the area by Jonavskiai Park. The site has forest paths leading to nearby roads.

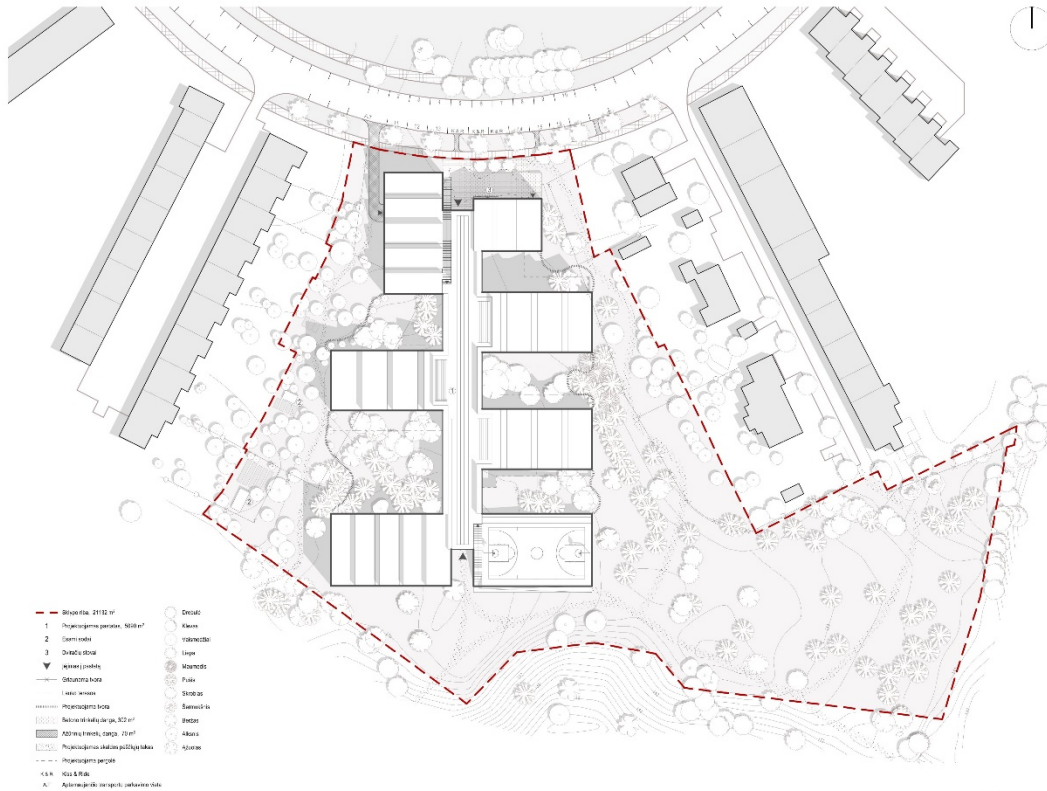

SKLYPO PLANAS / SITE PLAN 1:500



VAZDAS IŠ PIETRYTINĖS PUSĖS / SOUTHEAST SIDE VIEW

(L) URBANISTINĖ IDĖJA

Užsakovas norėjo sukurti šiuolaikišką, tačiau ir patalpią bei šilumą išlaikantį studijų ir mokymosi centrą. Pastatas turėtų būti atvira, šviesi ir patalpi. Didelį dėmesį turėtų būti skiriamas aplinkos ir aplinkosaugos aspektams. Mokytojai turėtų galėti dirbti ir mokytis laisvai, be priekabių. Šiame centre turėtų būti patalpi, šviesi ir patalpi. Didelį dėmesį turėtų būti skiriamas aplinkos ir aplinkosaugos aspektams. Mokytojai turėtų galėti dirbti ir mokytis laisvai, be priekabių. Šiame centre turėtų būti patalpi, šviesi ir patalpi.

(R) URBAN CONCEPT

Urban concept of the Gymnasium project is to embrace respect to the existing natural environment, to create a site with energy and paved pedestrian paths and to encourage openness to use site for recreation. The building is located in the eastern part of the plot. The majority of the site should be left open to the community. By taking into account existing natural environment, values of the surrounding area and its potential. This project, some semi-standardized solutions. The solution aim not only to a functional and practical with side by side in the green spaces of the Jerusalem part. The evolution of the concept is close to the character of the urban composition of M. Karpavicius' concept: the streets connecting between the green spaces on both sides of houses in both sides.



PUOJYS / SECTION 1:200



URBANISTINĖ SCHEMA / URBAN SCHEME



BENDROS ERDVĖS INTERJERAS / INTERIOR OF A COMMON SPACE

(LT) INTERJERŲ IDEJA

Gimnazijos interjeras projektuojamas kaip vienas iš pagrindinių mokymosi ir socializacijos erdvių. Didelį vaidmenį atlieka natūrali šviesa, erdvės atvirumas, patalpa su dideliais langais ir atvira erdvė. Ši erdvė yra skirta mokymuisi, bendravimui ir socializacijai. Tarpaulys yra erdvė, skirta mokymuisi ir socializacijai. Ši erdvė yra skirta mokymuisi ir socializacijai. Ši erdvė yra skirta mokymuisi ir socializacijai.

(EN) INTERIOR CONCEPT

The view of the gymnasium is designed to create a seamless connection between inside of the building and forest outside. Large windows welcome and display students in the common space and lead light into the building and open up views of nature. All corners sharp and characterizes flow a view of the trees. This creates a pleasant environment for students and staff. The overall space of the school hallway, covered the volume of the gymnasium, is designed to be wide enough to serve functions of a school corridor and a public space where people can comfortably be in and enjoy attraction. Along the main pathway, all the corridors of the building, located gathering places and designed an entrance in which it is all and interior lighting is more than 1000 lux is possible to go out into the school courtyard, with trees. In the summer season, decision activities can move to the terraces under the shade of trees.

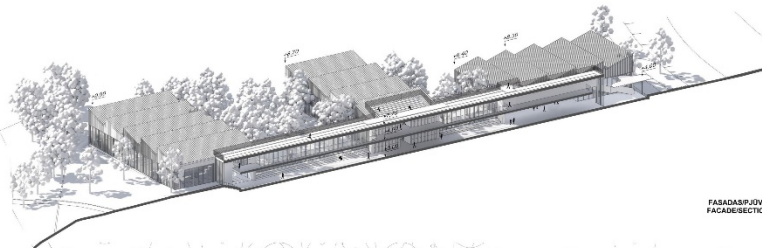

FASADŲ PĖVIJIS / FACADE SECTION

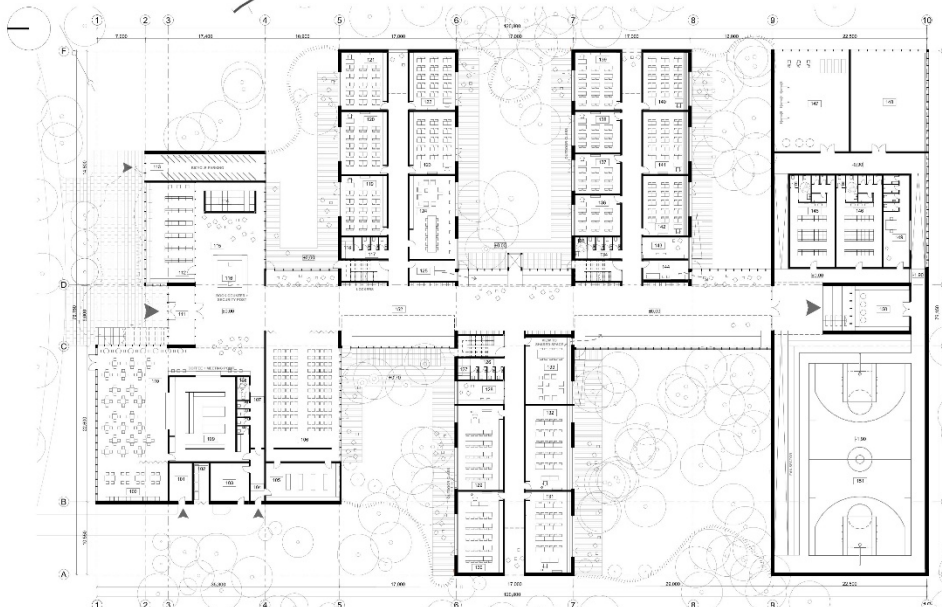

№	PRIMO AUKŠTO DUKTŲ REIKŠMINKIAUSI	Plotas
101	Prilaukimo patalpa / Waiting room	10,00
102	Receptinė / Reception	10,00
103	Administracinė patalpa / Office	10,00
104	Administracinė patalpa / Office	10,00
105	Administracinė patalpa / Office	10,00
106	Administracinė patalpa / Office	10,00
107	Administracinė patalpa / Office	10,00
108	Administracinė patalpa / Office	10,00
109	Administracinė patalpa / Office	10,00
110	Administracinė patalpa / Office	10,00
111	Administracinė patalpa / Office	10,00
112	Administracinė patalpa / Office	10,00
113	Administracinė patalpa / Office	10,00
114	Administracinė patalpa / Office	10,00
115	Administracinė patalpa / Office	10,00
116	Administracinė patalpa / Office	10,00
117	Administracinė patalpa / Office	10,00
118	Administracinė patalpa / Office	10,00
119	Administracinė patalpa / Office	10,00
120	Administracinė patalpa / Office	10,00
121	Administracinė patalpa / Office	10,00
122	Administracinė patalpa / Office	10,00
123	Administracinė patalpa / Office	10,00
124	Administracinė patalpa / Office	10,00
125	Administracinė patalpa / Office	10,00
126	Administracinė patalpa / Office	10,00
127	Administracinė patalpa / Office	10,00
128	Administracinė patalpa / Office	10,00
129	Administracinė patalpa / Office	10,00
130	Administracinė patalpa / Office	10,00
131	Administracinė patalpa / Office	10,00
132	Administracinė patalpa / Office	10,00
133	Administracinė patalpa / Office	10,00
134	Administracinė patalpa / Office	10,00
135	Administracinė patalpa / Office	10,00
136	Administracinė patalpa / Office	10,00
137	Administracinė patalpa / Office	10,00
138	Administracinė patalpa / Office	10,00
139	Administracinė patalpa / Office	10,00
140	Administracinė patalpa / Office	10,00
141	Administracinė patalpa / Office	10,00
142	Administracinė patalpa / Office	10,00
143	Administracinė patalpa / Office	10,00
144	Administracinė patalpa / Office	10,00
145	Administracinė patalpa / Office	10,00
146	Administracinė patalpa / Office	10,00
147	Administracinė patalpa / Office	10,00
148	Administracinė patalpa / Office	10,00
149	Administracinė patalpa / Office	10,00
150	Administracinė patalpa / Office	10,00
151	Administracinė patalpa / Office	10,00
152	Administracinė patalpa / Office	10,00
153	Administracinė patalpa / Office	10,00
154	Administracinė patalpa / Office	10,00
155	Administracinė patalpa / Office	10,00
156	Administracinė patalpa / Office	10,00
157	Administracinė patalpa / Office	10,00
158	Administracinė patalpa / Office	10,00
159	Administracinė patalpa / Office	10,00
160	Administracinė patalpa / Office	10,00
161	Administracinė patalpa / Office	10,00
162	Administracinė patalpa / Office	10,00
163	Administracinė patalpa / Office	10,00
164	Administracinė patalpa / Office	10,00
165	Administracinė patalpa / Office	10,00
166	Administracinė patalpa / Office	10,00
167	Administracinė patalpa / Office	10,00
168	Administracinė patalpa / Office	10,00
169	Administracinė patalpa / Office	10,00
170	Administracinė patalpa / Office	10,00
171	Administracinė patalpa / Office	10,00
172	Administracinė patalpa / Office	10,00
173	Administracinė patalpa / Office	10,00
174	Administracinė patalpa / Office	10,00
175	Administracinė patalpa / Office	10,00
176	Administracinė patalpa / Office	10,00
177	Administracinė patalpa / Office	10,00
178	Administracinė patalpa / Office	10,00
179	Administracinė patalpa / Office	10,00
180	Administracinė patalpa / Office	10,00
181	Administracinė patalpa / Office	10,00
182	Administracinė patalpa / Office	10,00
183	Administracinė patalpa / Office	10,00
184	Administracinė patalpa / Office	10,00
185	Administracinė patalpa / Office	10,00
186	Administracinė patalpa / Office	10,00
187	Administracinė patalpa / Office	10,00
188	Administracinė patalpa / Office	10,00
189	Administracinė patalpa / Office	10,00
190	Administracinė patalpa / Office	10,00
191	Administracinė patalpa / Office	10,00
192	Administracinė patalpa / Office	10,00
193	Administracinė patalpa / Office	10,00
194	Administracinė patalpa / Office	10,00
195	Administracinė patalpa / Office	10,00
196	Administracinė patalpa / Office	10,00
197	Administracinė patalpa / Office	10,00
198	Administracinė patalpa / Office	10,00
199	Administracinė patalpa / Office	10,00
200	Administracinė patalpa / Office	10,00

PRIMO AUKŠTO PLANAS / FIRST FLOOR PLAN 1-250

